華字日報

印刷所在威靈頓街門牌第五號（即由實花街上轉右邊第弍間）
（電話第弍弍柒號）（信箱壹百號）
（新聞紙第壹萬六千七百卅九號）

CHINESE MAIL
5, WELLINGTON STREET
HONGKONG CHINA
Cable Address WANTSZPO
Telephone No. 227 P. O. Box No. 100
No. 16789 3 March 1919

本報代理掛號處
油麻地 何瑞生　民興社 省城柴 ……　陽江大街鴻興 ……　壹十七甫建龍新 ……　街市 ……　佛山黃開記 ……　門代理 右文 ……　華提督公司 李南 ……　義利 ……　建仔知足軒 ……　汕頭 谷都島 陳源記 ……　石龍 一振記

本港 通年十二元 每月銀壹元二毫
省澳 通年 廣毫十三元 每月廣銀元二毫
外省 每年郵費一元
外洋 郵費酌加
閏月 報費照加

（星房盧昇停印）
（督印人何寵昌）

康年水火保險有限公司廣告

本公司資本五拾萬元□□□□□□□□□□□□□□□□之處所有章程俱照英例普通燕梳規則辦理各界光顧請到德輔道中壹百捌拾捌號弍樓面商可也　電話捌百玖拾號　正司理李星衢　副司理□□□　丁巳叁月拾□

中國康年人壽燕梳有限公司特別廣告

本公司實備資本五拾萬元專做人壽保險□□□□□□□□多年信用素著□□□□□之通融章程之妥善久已□□□□見賞現再加增幼童保險法良意美如欲投保者請到德輔道中壹百捌拾捌號弍樓面議□□可也　電話捌百玖拾號　總司理李星衢

香安保險有限公司

本公司實備資本銀壹百萬員專保往來洋面貨物及陸上屋宇貨物傢私等件無火燭之虞所有□□□□□□永樂街□□□號寫字樓面議□□　廣州分局在長堤仁濟街　澳門代理□□月生在□□　廣州分局在長堤仁濟街　澳門代理人鄭伯□　汕頭代理人□□□　石龍代理人□□　鄭爾□□謹啓

昭隆泰

本號專辦洋貨傢私銅床鐵床銅板夾萬金銀時表鈪洋氈彩鏡絨被金山氈香水夾邊市洋應有盡有皮鞋等物另有影相快鏡箱幹片藥料無有不備　香港中環德輔道廿六號昭隆泰啓

香港通濟隆谷公司

壹位價極相宜□□□□□□弍位如有同志往遊歐美或環遊地球者無論大隊小隊可以酌實等引路程用外叁本公司可發隨身滙票隨處支實西國元可以易換□□□□□學務必使其壹路平安到步天下名城本公司支行共弍百五拾分佈諸君欲更知詳細請移玉步到本公司取閱可也　香港德輔道中第拾六號本公司通濟隆啟　戊午弍月拾壹

青州英坭有限公司 告白

□□□□□□□□□□□□□□　每叁百五拾□□□□□□　包莊 每弍百五拾□□□□　出廠□□□□□□　□□□□□□□□□□□□　相宜 □□□□□□　□房面議□可也此佈　民國□□□□□□□□□

衛闌小公銀行

啓者本銀行創自壹千捌百式拾四年茲將本年叁月壹號開設本港銀行收足資本伸英金五百萬□□萬務另發盤積項玖拾六萬六千式百捌拾捌□英金龐行在香港士丹利街寫字樓在八打威枝行分在南洋及英美各埠經開多年專做買賣滙兌揭生意○茲將附銀息價列左
拾式個月週息四厘算　六個月週息叁厘半算
叁個月週息叁厘算
貴客賜顧請移玉到本銀行寫字樓面商買賣價錢交收
一千九百零九年弍月廿六號　司理人溫利士謹啓

香港廣東銀行廣告

[illegible]
戊午元月六日

亨得利怕馬氏里釘餅乾廣告

本公司之餅乾專從本年西曆叁月壹號起□□□□□□□□□□□□□□□□□□□□
民國八年二月廿八號　駐華總理□□□□□

兆安輪船有限公司派息告白

啓者本公司由丁巳至戊午壹年股本息銀經已集議每股派息銀弍元定期本年十二月廿壹日派屆期請携息摺到本公司寫字樓收取是荷
戊午年十二月弍拾日　司理人周卓凡謹啓

告白

啓者本公司司理人劉瑞先生業經退職所有一切經手事件概歸本人自行理妥□□□□無涉特此聲明此佈
民國八年弍月廿五日 香港美華□□公司謹□

廣告

啓者中環同文街美新號黃福堂伴業經辭退所有該個人在外經手數目銀両等事歸該本人自行辦理與美新號無涉特此佈達
美新號披露　己未年正月廿六日

正金銀行告白

敬啓者本銀行設立在日本橫濱創自西歷壹千捌百捌拾年集備資本日金四千捌百萬元正收備資本日金四千式百萬元正另盈餘積項日金式千四百叁拾萬元正總銀行設在橫濱并分枝各行於日本東京 神戶 大阪 長崎 下關 英國倫敦 法國里昂 美國紐約 舊金山 檀香山 孟買 星架波 士亞厘 刺吉打 中國上海 北京 天津 漢口 牛莊 青島 濟南 開原 奉天 大連灣 長春 潤水 小呂宋 哈爾濱 浦鹽 斯德 八打威 等埠經閱多年本行專做買賣滙兌附揭生意支收各事定貴然快捷妥當公平貴客賜顧新爲留意是荷
香港正金銀行 司理人小野啓

兜安氏美容膏

數之嬌娃孤乎產實之潔嫩與吾靠暗粗糙最忌也兜安氏美容膏香雅經久膏質至淨又用能使皮膚柔潤鮮艷誠爲婦女之佳品各面必需之品華藥房均有出售每瓶大洋四角或直向上海兜安氏西藥公司函購亦可

臺灣銀行告白

啓者本銀行總行由壹千捌百玖拾玖年設立在台灣台北集資本金式千萬元並分枝行在中國上海 漢口 九江 福州 厦門 汕頭 廣東 沙面 星架波 四厘 神戶 三孖冷 倫敦 日本東京 大阪 各地各埠並各通商口岸俱設有妥當代理及匯兌滙單附揭銀両生理士商顧新代爲留意是荷茲將利息列左
壹年期週息四厘半　六個月期週息四厘
叁個月期週息叁厘半　來往數週息式厘
並設有特別存款隨時附支日息壹仙算外相宜及付取定然快捷妥當
香港臺灣銀行司理人柳田謹啓

中法實業銀行廣告

本銀行實備資本四千五百萬佛郎中華民國政府於壹千玖百拾叁年正月拾壹號批准總行設在法國巴黎分行在北京 上海 天津 西貢 海防 雲南 香港 各埠凡一切銀行事業並外國滙兌可用各國銀幣以上各項均由各客自擇其取何種款項均可如有以外完全之事請與本行明先生接洽無不盡告茲將附項利息下列
弍年期五厘五寸　壹年期五厘
半年期四厘五寸　叁個月期叁厘
日息式厘五寸　均計週息
壹千玖百拾柒年捌月弍拾號　司理□□□謹啓

江南銀行

有限 新設
儲蓄 存 款 一元起碼
定期 三個月 六個月 九個月 十二個月 週息四釐
活期 收支 ……
（一律優待）

美國運通銀行廣告

本銀行設在紐約成立於壹千捌百五拾年資本美金壹千捌百萬元凡由香港至歐美各埠及上海小呂宋等均有代理收信滙票並設有分行於本港壹千九百壹拾六年在香港創設此行特別往來客戶一切代理兌換滙票買賣金銀匯兌客商等寄發信件…… 請與本銀行面議
叁個月期週息叁厘半算　六個月期週息四厘算　拾弍個月期週息四厘半算

萬國寶通銀行廣告

啟者本行實備資本銀壹千五百萬員總行設在美國紐約各埠支行分設於舊金山 哥倫比亞 勿打運 巴拿馬 杜明高 波士頓 英京 神戶 橫濱 北京 漢口 天津 上海 廣州 沙面 分設代理於高路實 香港 土亞厘 南美洲 厦門 大道中玖號門牌諸君如有欲兌附揭銀両請移玉到本行面議價錢格外將就
六個月期週息四厘算　拾弍個月期週息四厘半算　叁個月期週息叁厘半算

交通銀行廣告

本行設立於前清光緒三十四年……分行……代理國庫……匯兌……茲將本行總分行地點開列如左
北京 天津 保定 張家口 ……（京兆區域、直隸省、山東省、河南省、山西省、江蘇省、浙江省、湖北省、湖南省、江西省、安徽省、廣東省、四川省、東三省等地分支行）
香港分行設在文咸東街茲將息價開列於後
十二個月週息五厘　六個月週息四厘
叁個月週息叁厘半　日息式厘
香港交通銀行經理人梁季典謹啓

香港華商銀行廣告

啓者本銀行乃港越華僑創設厚集資本鄙人不才謬承股東推舉爲總司理當時在越籌設支行以期滙兌流通聯絡所幸僑商都人士均極贊同認股者遠過所期惠顧者源源接踵足見國人愛國感幸無似茲越行既經完全成立故即遞返本港就職所有辦理悉依本行註冊定章如滙兌按揭積貯及銀行大小事業務求格外通融用副同胞之望倘蒙惠顧無任歡迎
茲將各項利息列後
積貯週息四厘　三個月期週息叁厘
六個月期週息四厘　一年期週息四厘半
來往數週息弍厘
一千九百一十九年正月廿一號　華商銀行總司理劉煥謹啟

香港有利銀行廣告

茲將香港本行附貯息項列左
長期
叁個月週息叁厘算
六個月週息叁厘半算
拾弍個月週息四厘算
日息以週息弍厘算
本行兼辦理各埠滙兌事務
千玖百拾四年柒月壹號　香港司理人山氏啓

香港上海滙豐銀行廣告

茲將香港本行附貯息項列左
（計開）
叁個月期週息弍厘半算
六個月期週息叁厘半算
拾弍個月期週息四厘算
壹千玖百拾叁年　總司理人史帖謹啓

寶興礦務公司開股東大會

啓者本公司定期民國八年陽歷叁月叁拾號即己未年陰歷式月廿九日午刻拾弍點鐘在蒙自本公司開股東大會宣佈歷年賬目報告辦理及選舉職員等事務請各股東屆期到會又本公司擬改良辦法各事皆特別要件務請各股東或派代表到會或投函陳述意見但未開會之前遞到公司者以投函有效如不到會者作爲默認各議案照章在議場議決執行此佈
雲南蒙自寶興礦務有限公司 董事 黃敬堂 譚植三 梁子惠 黃伯乾 李星泉 謹啓
民國八年陽歷弍月七號預告

新建新式洋樓出賃

啓者本公司在九龍尖沙咀厄士道地新建三層洋樓式叁共壹拾間每層有大房四個身房廚房工人房水廁浴房洗身缸洗手盤電燈電鐘冷熱水喉火爐一概俱是齊備甚合衛生租價格外克己倘或諸君合意者請移玉步至香港下環大馬路門牌四拾叁號東華公司面議或用西文函問奇勒測師及羅文錦律師亦可誠恐未及週知特此奉聞
同華代理置業公司司理人黎顯文啓
己未年正月拾四日

秘製 墨魯高兒

華譯鱉魚肝油精丸

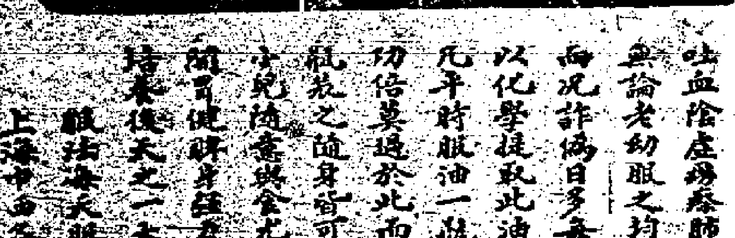

墨魯高兒者即華言鱉魚肝油精丸也此油之功用能治肺傷療肺虛咳嗽……無論老幼服之均能立著神效但其味腥胃弱之人或不能下咽而況詐偽日多每粗劣劑不但無益且有大害本藥房因此加考究以化學提取此油之精粹製爲丸此丸之力實具二十五倍之功效凡年時服油一瓶者改服此丸不啻已服二十五瓶魚肝油矣價廉功倍莫過於此……
服法每天服三次每次一二丸
上海中西各藥房均有寄售

代理處 香港九龍彌敦道十八號德律風九龍壹五五

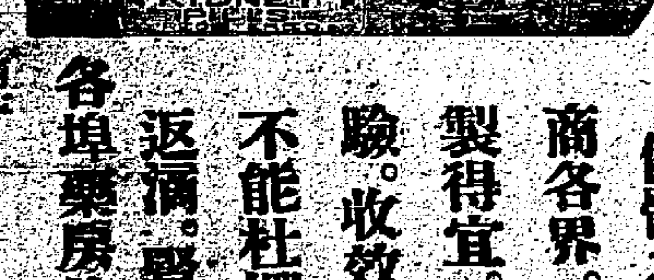

每瓶二元二毫

英京羅士露大醫生秘製補腎丸。誠固元之良劑□健體之珍品。此丸一出。即風行中外。不論士商各界。俱極口揄揚。無他。其研究深奧。其配製得宜。其藥力雄厚。其藥品珍奇。是以治症靈驗。收效極速。業經各國醫生保證。□□有□不能杜撰。凡有患頂元衰憊。腰膝酸軟。□□返禍。腎家百病。速宜購服。勿失此牛。
各埠藥房均有代售
每打十二元
廣州五大洲藥房

廣新織造局 最上等線衫線袜

▲各埠代理處 星加坡馬交街廣福成 安南堤岸廣東街利亨 上海天津路同吉里廣生和
上海英界江西路中昌隆 福州大嶺頂新太記公司 小呂宋上海號 上海棋盤街金華
上海民國路新北門潘家弄新太記 京華 有安 勳德隆 生源隆 大新公司
▲香港售貨處 松利 廣生昌 廣興 馥興祥
▲香港先施公司 永安公司 真光公司 審華
省局在沙基大街五拾五號妙助行內
港局在旺角砵倫街壹百四拾壹號（電話九龍壹百廿叁號）

敬者本局爲挽回利權爰集同志組織一廠多年於茲所出線衫線襪久爲中外士商賞識并蒙南洋勸業會獎給優等證書足見名實相符也近日擴充機器更加改良精益求精色色皆備同胞熱心士貨尙祈留意焉省港各洋貨肆均有發售此佈

香港屈臣氏大藥房

●百病通靈

此藥水有救急扶危之功。用過者無不稱贊神奇。無病飲之。能令精神振起。且可免春溫病侵。凡傷風咳牙痛疴嘔肚痛食滯氣痛中風中痰痧症抽筋壹切急危等症。服之無不愈。眞神效也。 每瓶壹毫

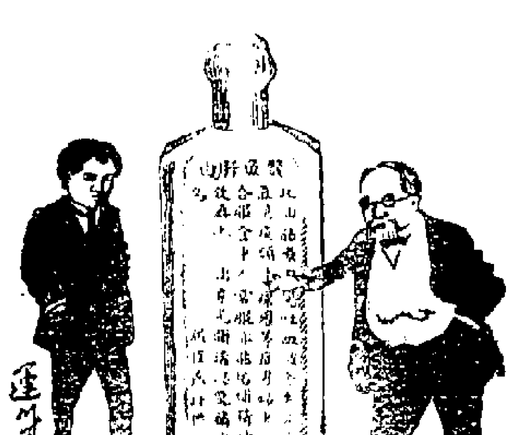

人之精神有限。腦之運用無窮。苟類用腦力。遂傷夫腦。故不可不急養之。補腦之藥。尤以此爲最爲神效。凡因過勞神思而致腦痛。或腦因感受風寒而痛。或連及脾胃日弱。血枯筋痠。面黃肌瘦。壹切腦虛之症。皆宜服之。眞神效無匹。盍速購試之。 每瓶銀五毫

乳白鱉魚油。乃治虛勞之聖藥。久已馳名。爭相購服。前因歐戰未停。來源甚稀。今已從新運到。凡欲購服者。請早惠臨爲幸。該油功能治愈久咳勞傷筋弱體軟水少火燥肺虛等症。及類生蠱。功用極靈。潤補養治病之神劑也。盍速試之。 每瓶銀八毫

●神效頭痛散

肝火上升。或風火發熱。每致頭腦痛疼。過勞神思。頭常痛刺不停。久失於治。必遂傷身。欲脫其苦。請速購此散呑。壹服立愈。其效如神。極驗極靈。 每瓶叁毫半 小包壹毫半

分售處 上環大馬路分局 中環大馬路分局
澳門康公廟街分局 總發行干諾道中卅八號

收買舊鐵桶廣告

啓者弟現收買舊鐵桶或火酒桶或油桶桔水桶亦合惟裝鐵至小要五拾加倫大方爲合式價值從優看貨訂議有大帮貨更妙小數亦合倘有貨待沽請通知好時洋行內毛桂泉面議此佈

好時洋行內 毛桂泉字啓
己未元月廿九日 壹九二

康年水火保險有限公司廣告

啓者本公司實備資本五拾萬元現在本港[illegible]之處所有章程俱照英例普通燕梳規則辦理各界光顧請到德輔道中壹百捌拾捌號弍樓面商可也 電話捌百玖拾號 正司理李星衢 副司理[illegible]
丁巳叁月拾柒

中國康年人壽燕梳有限公司特別廣告

啓者本公司實備資本五拾萬元專做人壽保險[illegible]本公司開辦多年信用素著所有[illegible]之快捷辦事之通融章程之妥善久已[illegible]現再加增劝童保險法良意美如欲投保[illegible]德輔道中壹百捌拾捌號弍樓取閱章程可也 電話捌百玖拾號 總司理李星衢

普安保險有限公司

本公司實備資本銀壹百萬員專保往來洋面貨物及陸上屋宇貨物傢私等件無火燭之虞所有[illegible]永樂街[illegible]捌拾六號總寫字樓面議 廣州分局在長堤仁濟街 澳門代理人[illegible]月生在卑堆街叁拾壹號廣安店內 [illegible]門代理人鄭伯彤在[illegible]前後街體仁堂內 [illegible]代理人[illegible]君在[illegible]南街捌拾叁號 石龍代理人[illegible] [illegible]司理人王國[illegible] [illegible]

昭隆泰

本號專辦洋貨傢私銅床鐵床銅板夾萬金銀時表氈洋氈彩鵝絨被金山氈香水夾邊巾洋遮籐帽皮鞋等物另有影相快鏡箱幹片藥料無有不備

香港中環德輔道廿六號昭隆泰啓

大學眼藥

目不見惡色古聖之訓誡也然如一獲眼疾黑白不明善惡混淆至招意外之禍豈可忽之乎凡有眼疾者宜速用靈効無比之大學眼藥也

●各大藥房及洋貨舖均行代售

本舖 日本大阪 參天堂大藥房

源和洋行 麥液魚油

此麥液魚油係揀選最精良之麥液醱酵而成和以鱉魚肝油用法泡製使無腥之味且香純可口滋養之質最富性能潤肺除痰消食開胃生肌長肉舉凡小兒皮黃骨瘦男婦久病初痊氣血兩虧身體孱弱或憂鬱勞傷房事過度內傷吐血久患喘咳與及壹切肺胃弍經受病不思飲食者常服之無不立見奇功每日服叁次每次壹大匙羹小兒減半飯後食或鮮奶和食更妙

兩磅庄每罇價銀弍元叁 每打價銀廿六元
壹磅庄每罇價銀壹元五 每打價銀拾柒元
總代理香港源和洋行謹啓

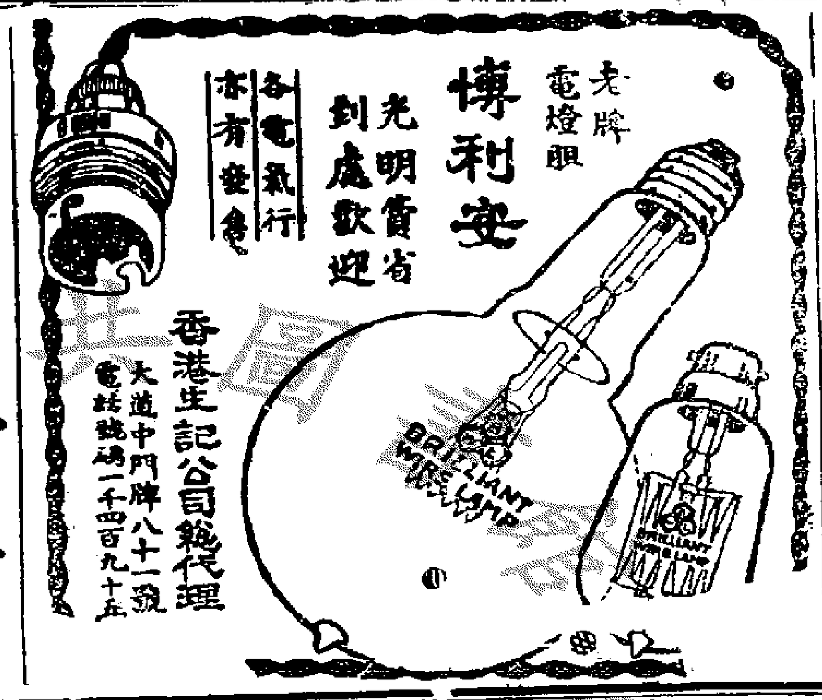

聯安保險公司廣告

本公司開設火險生意專爲保護各界財產起見然辦事之公平訊速久已膾炙人口如蒙惠顧請到文咸東街廿六號本寫字樓面商定當通融接洽也

電話壹捌陸玖
司理人 李聘樵 蔡石泉
己未年正月初六日
香港聯安火燭保險有限公司啓

佐德堂 第一家全部 上海撲毒丸

此丸專治壹切傳染各症每盒四瓶價銀弍元 服畢香服不刧不洩永無後患子嗣綿長誠良方也

總發行電車路合衆商店
分售處 港梁國英 公生源 瑞昌西藥行 省城拾六甫兆安號
己未弍月初拾日 旦

最新發明 九造真正血宣言書

[illegible]

總發行所上海中法大藥房經理處香港永樂街瑞昌西藥行

分售處 廣州十八甫[illegible] 廣州雙門底[illegible] 江門[illegible]中法藥房 佛山快子街中法藥房 澳門十月五號街[illegible] 梧州[illegible] 桂林[illegible] [illegible]

法國千易城拈美孖田名廠係著名之酒廠也創自壹千柒百弍拾四年已弍百餘年於茲矣所製人頭馬嘜拈美孖田拔蘭地酒其味香而醇粗保無雜質混入久爲環球各國士商所贊許茲委本行爲香港省城總代理人本行特代運各國諸色洋酒價甚相宜交易妥協諸君不論劃伶可作平原十日之飲價蒙惠顧請與本行辦房接洽是所厚望焉 信孚洋行多利順公司謹啓

各公司及洋貨店均有寄售本行電話四百五拾號
壹千九百拾八年拾弍月拾柒號

均安聯保火險兼洋面燕梳有限公司告白

啓者本公司實備資本銀五拾萬元專保中外洋面各通商口岸來往輪船貨物無意外之虞所有本港屋宇傢私倉棧貨物保無祝融之虞並保移藝程均照英例辦理務臻妥善 諸君賜顧請駕玉到康樂道西門牌弍拾捌號弍樓本公司寫總字樓投保是荷特此佈聞

再者本公司常有銀出揭價甚相宜如有物業按揭者請到寫字樓面商爲安聯保火險兼洋面燕梳有限公司謹啓 己未弍月廿四日 壹五

甌海道尹公署 章吉士先生函述自來血治愈三公子因斷乳後黃瘦腹瀉等症

五洲大藥房主人惠鑒敬啓者鄙人體質素弱年來奔馳南北飽受片霜積力疲倦前承友人席君惠我來血半打竊爲試服可以健精神消百病鄙人當以公務紛繁未遑及此 嗣因三小兒斷乳後面色黃瘦口食減少飽且患腹瀉每日只七次延醫診之皆謂斷乳太早致成乳疳壹時恐難奏效 不獲已將席君所贈之自來血與以試服竟有起色至壹月後居然體胖病除玩笑不倦尤妙在藥味極甜小兒易服斯誠爲環球獨壹無弍之保赤良藥也爰助數言以鳴謝忱 請台安 甌海道尹公署章吉士謹啓拾壹月初四日

人造自來血總發行上海五洲大藥房錄登

南台中洲中英藥房經理

經售處 香港永樂街瑞昌藥行 廣州雙門底老威大藥房 石叻大馬路會豐商店 南寧倉西門五洲大藥房

艾羅療肺藥

性質和平滋潤 各省水土咸宜 挽救肺葉各症 功效全球皆知

○治傷風咳嗽 ○治喉乾音啞 ○治痰火咳嗽 ○治盜汗咳血 [illegible]

假目大瓶弍元[illegible] 總發行上海三馬路中法大藥房[illegible]

香港通隆谷公司

壹可發天下郵船鐵路公司票無論何票位價極相宜
弍如聯有同志往遊歐美或環遊地球者無論大隊小隊可以購買票引路程外
叁本公司可隨身通譯照應支費用
四本公司支行共弍百五拾分佈天下名城
本公司[illegible]諸君欲更知詳細請移玉步到本公司取閱可也
香港德輔道中第拾六號本公司通濟隆啓
戊弍月拾壹

青州英坭有限公司告白

[illegible]

荷蘭小公銀行 香港[illegible]

●梁士詒又在鐵路協會演說。力數鐵路統一辦法之非。汪大燮力主其言。且謂如一日在任。定必力爲之助

●交通銀行不允借欵與北京政府作政費。龔心湛因準備將八年公債票。向日本銀行抵押

同日北京特電

●北京政府向上海議和會提出議案。(一)解散軍隊。(二)軍民分治。

●據最近之報告。中國軍隊。共一百四十三萬六千一百八十人。每年須餉二千二百萬圓。此數中有八成係從賦稅所得

●梁啓超從法京來電。贊成鐵路統一辦法。兼請早日解散軍隊。以免他日爲國際聯合會代爲解散。

●唐紹儀電徐世昌。表示不滿意於錢能訓關於陝事之覆電。

●錢內閣將協約全文及裁兵辦法。寄交朱啓鈐。並電飭從速解決軍民分治問題。以挽救大局。

●徐世昌因俄日戰事漸近黑龍江邊界。故令段祺瑞調參戰軍前往該處駐守。以備不虞。

(按前大中日共同出兵密約成立日人即一面揚言俄國過激派實與德奧有關[illegible]一面揚言已得中國政府同意遂卒然出兵佔據[illegible]洲其實則西報謂均謂過激派與德奧俘虜之說不甚實則由於日人之別有目的今日人與段祺瑞[illegible]方面[illegible]軍事協約及借欵參戰軍北京政府忽有此等[illegible]大足注意)

●張希齡應徐世昌之請。二月廿八號出京。取道南京往滬。俾一面籌辦疏濬運河。一面調和和議。

三月一號上海特電

●徐東海接見徐樹錚。謂南方要求撤退陳樹藩。徐樹錚極爲反對。出總統府後。即往謁段祺瑞。並通電與北方各督軍。請各督電請徐東海勿更動陳樹藩劉存厚張敬堯之職位。

●錢能訓請某要人向南方代表關說。勿停止和平會議。謂伊將竭力解決陝西問題。決無延誤。

三月二號上海特電 (下午八點半鐘送到)

●徐世昌挽留北省和議代表。勸其勿遽辭職。

●昨日(一號)下午內閣會議陝西問題。並無如何結果。惟皆謂唐紹儀不應以決裂書致于政府 因決裂書多屬于外交範圍。

●錢內閣電覆唐紹儀。並未提及撤退陳樹藩。祇云今已嚴令陳樹藩遵行議和五欵等語。故南省代表不以此辦法爲滿意。

●陸軍總長段芝貴。與參謀總長蔭昌。因綏發軍餉事。于二月廿八日與財政總長龔心湛衝突。

●錢內閣將以一正式公函。任命張瑞璣(陝西劃界監督)以代命令。

●新國會於二月廿八號上午。在衆議院開會。閣員皆蒞會。議員到場者二百七十四名。

●北京政府聲辯。謂北京與陝西電線中斷。故停戰命令。或未能遞交陳樹藩 若遽據于右任一面之報告。而撤陳樹藩之任。則於事未免不公。爲時亦屬過早等語。

●星期六日。和議代表開談話會。北方代表以北京之答覆。殊欠滿意。故告辭厥職。唐紹儀以北方代表如此態度。深嘉其徐和之誠意。惟唐之態度如何。須俟至四十八點鐘期滿。乃始發表。

●錢內閣電覆唐紹儀言。參戰借欵。不能取消。其電文之措詞。頗爲強硬。

粵聞一

●各社團挽留莫督去電之內幕種種 (本報專訪)

▲善團僞電之敗露　▲馬濟運動之反響　▲楊永泰之利用時機　▲粵人之對莫感情

日昨自治研究社商會善堂各社團發佈分致軍政府陸榮廷挽留莫督軍電文已見前報查莫督向陸使辭職消息本報專訪函言之最先亦至詳盡觀各社團留莫電文中有(乃忽風聞莫督有告退之說)一語正可爲本報迭次紀載之證明不過當時馬濟陳炳焜諸人之運動排莫各謀接代在社團公電不便明言亦斷有所不敢耳惟此次留莫電文發佈之經過其內幕種種有至足注意者茲爲確查詳紀如下當臘底春初間莫督辭職消息遍播時馬濟之運動進行亦最力此事已屢誌前報時督軍署顧問陳某爲善界中人與馬素有聯絡爲參帷幄并獻殷勤向馬言須得社團拍發一推戴電文更可堅陸使之意此當爲運動進行之一大助力馬欣然許之於是陳乃草擬一電文大意言粵中各軍雲佈內局紛擾馬總司令慎堂威望素著衆情悅服宜留粵鎮懾莫不可調令他去等語雖未明言擁馬代任督軍亦隱示推戴之意此電係用九善堂院名義拍致陸使并借用馬濟與陸密碼電本拍去而善界中人固不知之也至舊歷正月中旬愛育善堂忽接有一南寧拍來電文用電本譯之則除譯出電首(愛育善堂分送各善堂鑒)數字外即見有(口密)字樣知是密電大爲詫異以其爲南寧來電又知是陸使電文陳越日查悉即飭人來將該電取去亦并不交回久之有人將陳僞託九善堂院名義排莫擁馬致電陸使事傳出始漸發覺當時即另拍公電向陸使聲明又究未知馬陳去電奚若時則財廳長楊永泰運動留莫進行甚急除請岑春煊專電挽留外并欲再運動社團得一挽留電文以見粵人公意并爲岑電之後盾(馬濟上場楊位必不保)竟恰可有此時機供楊氏利用鹽務運商公會邱某等數人皆楊心腹出而運動各社團簽名各善堂院亦竭誠助之遂有此留莫敬電之結果此亦足以見楊氏之官運方隆馬氏官運或尚當遜彼一籌也至粵人對莫督方面則以兩年來粵局內部事變迭經如孫中山炮轟督署等各役都能措置裕如雍容坐鎮深恐一旦易人反滋糵外明知桂系無愛於吾粵者不過爲保持現有秩序留之或勝於他人云

●翟汪譏新議員之趣聞 (本報專訪)

▲一個當面送高帽　▲一個受之而不辭

前數日下午翟省長特柬請譚軍統領黎鴻南海汪知事番禺葉知事新省會議員林正煊等數人到署讌會席間翟省長對林氏謂新省議會得林君担任議長將來造福桑梓正自不少致爲省議會慶得人曾大并舉杯相屬當時林答詞祇說出(都無所謂)四字同席者出以語人謂林當時答翟省長之詞氣固直儼然以正議長自居新省議會尚未開會便有此氣象頗可怪耽云

●軍府制定粵路選舉會籌備簡章　軍府交通部不准粵路創辦人干預路事及飭令善堂行商事會籌備粵路選舉會[illegible]由部設立商辦粵漢鐵路公司選舉會籌備處業經二月二十七日公布簡章條文如左(第一條)本處爲籌備選舉會而設不干涉公司內部事務(第二條)本處附設于粵漢鐵路公司(第三條)本處處長一人總攬處務副處長二人輔助之處長副處長由交通部委派陳政務會議備案處員若干分掌處務由處長委派呈報交通部備案(第四條)交通部派特別監視一人或二人以督促處務之進行如查有違章舞弊確據呈請交通部核辦派監查四人輔助之(第五條)本處經費由處長編定預算呈請交通部核准由粵漢鐵路公司支出(第六條)本處辦事細則另定之(第七條)本處至本屆選舉會閉會時裁撤本簡章亦同時廢止(第八條)本簡章自公布日施行

香港新聞一

●西電譯要　孖剌西報接北京專電云中國與荷蘭遣送德人回國事又生交涉因中國以德國之領事職員在兎遣送之列者爲數太多請荷領事再加審查荷領事當即函覆謂遣送一舉有破壞萬國公法所有種種不美滿之舉動及破壞公法之行爲自當由中國負責中國政府對於此覆書之措詞深不以爲然云〇德臣西報接星嘉波專電云此間之樹膠市情甚爲活潑適值往美洲之船位大爲利便買客乘機爭購現貨有出價至七毫八仙者云

●郵信阻滯之原因　近年來本港與英國之來往郵件多取道美洲以免經地中海之險阻然其中之費時失事商界多能言之其所以躭擱者因由英國而來之郵信一到美國即轉由日本船送運該日船抵橫濱時即將郵件起卸以戰貨輸日本郵局以接外埠之郵件在先想不免將本國之郵件留後而將外埠來者先發是以日本郵信亦常停滯據聞客歲十二月十三號至二十號與二十一號間由英國寄發之郵件至今尚未到港即郵政司亦不知其現在何處現本港郵局與英國郵局商准由前月十三號起郵件照常由蘇彜士河前來云

●軍人回港　昨禮拜六早有英軍官與印兵多人在九龍碼頭歡迎香港星嘉波過山砲隊同港聞該隊曾在埃及前敵三年至昨禮拜六早乃由地利華剌輪船登岸云

●清淨局之議案　本禮拜二日之清淨局議案內有一宗是來函關于狹隘街巷之不潔情形及擬在該街巷爲建小便所之圖式

●護督任命一束　醫學部員新打士醫生請假離港史護督以譚嘉士醫生補充其缺又委士的芬士君爲政府副化學師又委克靈夫人爲醫學部員以暫紀路夫人之遺缺又委任提學府、何東、韋玉、陳霞、何榮、旭和、劉德譜、羅長擧、錦福、莫幹生、容子明、唐溢川君爲和平慶典會值理

●選舉局員　憲報佈告督史護督茲定期于三月十號在大會堂選舉清淨局員一名同日又選舉定例局員一名以補普樂君之缺普君現陞任爲律政司前任之律政司請假離港云

酬謝良醫

有恆堂先生良醫也予歷傳於某殷戶家偶因失慎顏染惡疾遂致面如雲朵眼紅胞腫皮肉中癰[illegible]有恆堂先生[illegible]先生再生之德無以爲酬故特登報章以申謝悃 有恆堂先生寓中環威靈頓街壹百卅捌號弍樓 戊午拾月初壹日 惠州梁作濤謹領

[illegible]意[illegible]是荷(即多多驅斜對面) 己未元月初拾 成記公司謹啓

己未年弍月初二日 名園主人謹啓

[illegible]幸注察焉 己未年元月廿九日

駱鏡清始創 雜症毒門專負責任

余世傳秘方特設診所專醫外科瘡瘍[illegible]包醫全愈或購藥自醫均無不可患者注意
諸症搜毒丹五元　外敷百毒水五毫
諸症解毒丸壹元　借傷發毒散八毫
生肌掃毒散五毫　殺蟲去毒散八毫
香港上環西街廿柒號老舖孖獅子內駱鏡清啓

告白

啓者文咸東街益安榮盛記向做參茸玉桂釀丸藥金山莊生意由乙巳年做至戊午年底止所有貨項揭借會滙担保各項壹切清楚絲毫不欠今因各股東志圖別業是以將益安榮字號及貨物與舖底傢私項與聯合堂承受任從聯合堂用回榮盛記各東無涉至各寶號及親朋所欠益安榮盛記賬項限一月內請交到本號弍樓給回本號收銀圖章爲據如無本號收銀圖章概不承認倘逾月內仍不交到本號將賬項交狀師追討特此聲明望祈見諒此佈 益安榮盛記啓 己未元月廿壹日

承頂告白

啓者本堂頂受香港文咸東街壹百壹拾壹號全間益安榮盛記參茸玉桂釀丸金山庄生意所有招牌舖底全盤傢私經已交定準是年舊歷弍月初八日正午交易仍用回益安榮字號改換聯記[illegible]日前益安榮記及司事人林壽石余灼和黃良猷等經手與各號有貨項揭借會滙担保等項及華洋轇轕未清者新人向舊人理妥自交易之後概與益安榮聯記新人無涉日後生意盈虧亦與舊人無涉特此聲明以免後論此佈 己未元月廿壹日 承頂人聯合堂謹啓

民國八年叁月叁號

三榮興煤炭店 (特)(電)

啓者本號常有新到靚洋砂炭雪梨油炭天巴厘煤發客各國上等炭價甚相宜交船快捷貴客光顧請移玉到德輔道中門牌第四拾捌號面議可也 德律風叁百弍拾玖號

啓者本號映相之精美向蒙各界許可各映相者不論其人數多寡若映同壹片其價相同 諸君賜顧請祈留意焉 大道中捌號▲電話弍壹號梅谷映相啓 戊午四月初柒日

中國花石鉄世[illegible]

本公司專製造五彩飾鐵片各項白鐵[illegible]招牌廣告并有各色花樣[illegible]色悅目堅固用家[illegible] 諸君光顧[illegible] 製造所設花香港西環士美街[illegible]公司謹啓 己未元月初六日

告白

啓者弟于本年舊歷正月廿七日在本港梟署街門牌經理廣司處實受機利文新街叁號忠興隆磚瓦店全盤生意招牌貨物賬項傢私等由經歷司立即正式買契交易清楚弟用回忠興隆招牌加多安記二字即日開張倘有舊人[illegible]與新人無涉至日前忠興隆所有揭借担保及轇轕未清等情概歸舊人自理與新人無涉再者倘日前有欠到忠興隆收或交與忠興隆安記櫃面收亦可此佈 民國八年舊歷弍月初弍日 忠興隆安記謹啓

堅固電燈機器全副出售

啓者本公司有拾八匹馬力電機連電球全副出售開車快捷堅固無恙價甚相宜如蒙見顧請到香港新界長洲永安電燈局面議 長洲永安電燈公司鄺榮謹啓 己未弍月初弍日

同安保火險有限公司告白

啓者本公司第弍拾週年常叙會訂於弍月拾柒日正午拾弍點鐘在文咸西約門牌第弍號本寫字樓循例會議屆期敬請股東總理值理各敦臨賜教移玉光臨省覽年結數目生意情形幸勿[illegible]股事宜暫停至弍月拾柒日止此佈 司理人唐子修謹啓 未已年二月初二日

聲明告白

啓者香港旺角新填地街門牌四百弍拾柒號維新安記製麵公司原日係同安堂股份生意司理人趙傑三等所造今因維新安記各東志圖別業願將維新安記招牌舖底裝修全盤傢私貨物項與華發堂承受訂期舊歷弍月初柒日交易清楚任從華發堂仍用維新安記字號再改換爲記開張但日前維新安記及司理人趙傑三經手有欠到各號貨項會滙揭借担保及華洋轇轕未清者皆歸舊人理妥概與新人無干倘日後生意興隆亦與舊人無涉特此通告 退股人維新安記製麵公司 承頂人華發堂 新股東同啓 己未弍月初弍日

招人投票

茲招人投票供應杉木及杉木料與長木等爲國家水師船塢之用由本年四月壹號起以壹年爲期投票格式紙列明詳細可向水師管倉官處領取各投票必須於本年叁月拾號以前交到國家水師船塢 水師管倉官畢律臨 壹千九百拾九年叁月叁號

梅縣振東公司派息告白

啓者本公司老本息每年陽歷三月一號開派茲已到期列股東迅將息札寄到本公司照派可也此佈 己未年正月廿八日 一七二

●滙兌漢口者注意

▲招呼生理格外克己

本銀行漢口分行設在俄界辦理壹切銀行業務本行與漢口滙兌定本日起開始營業務格外克己凡與漢口有滙兌往來者請惠顧本行面商可也 香港工商銀行謹啓 己未元月廿八日 一七二

聲明告白

啓者我呂家饒與厚深叔向日相得今將來往銀兩等項壹概核明交割清楚即日脫離關係日後無分毫轇轕等情特此聲明以免後論 呂三 香港呂家饒啓 民國八年叁月壹日

錦榮銀號廣告

啓者本號實備本銀陸拾萬員在皇后大道中門牌壹百捌拾壹號開張專造附揭滙兌銀兩及按物柒生意此佈 股東 黃孔山 高可宇 [illegible] 己未年正月初六日

遺失銀單廣告

啓者[illegible]馬玉山有限公司銀叁百元[illegible]

遺失股票息摺廣告

啓者本公司前發給李芳華名字第四八八號由叁式五至叁叁式九共五股股票壹張息摺壹本茲據李芳華報到遺失自登報日起限叁拾日內無人投明即將該股票息摺補發作爲廢紙此佈 香港馬玉山有限公司啓 英壹九壹九年叁月叁號

僑港新會商會廣告

第五次捐欵芳名開列 朱璧東壹千元 [illegible]

大新公司

大減價二十天

價極相宜

新到貨品

中國興華製麵有限公司

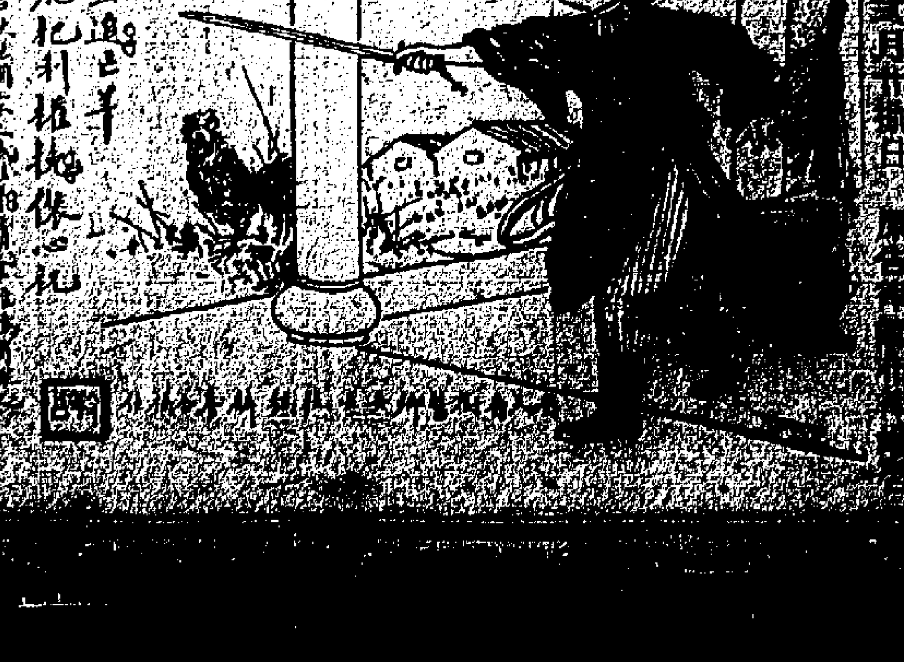

香港梟[illegible]信業

[illegible]

義生發

新到 大帮 各欵
全白及雜色
時花珠被
每張由三元半至十三元半
新到大帮遊客毡
每張由十五元至二十七元半
電話壹叁伍伍
大道中卅四號義生發啓

先施有限公司繳換股票息摺廣告

本公司在前分港粵滬三處發給股票息摺現聯合爲一總公司應將在前三處所發給之股票息摺一概從新更換茲特登報佈告凡各股東諸君請携原有之股票息摺交到香港德輔道本公司總寫字樓隨暫發收條交執或交廣州城長堤先施公司及上海南京路先施公司代收亦可一俟新股票息摺繕備另行登報通請携收條到來轉換至港粵滬三處舊公司戊午年股息派時另行登報佈告屆時亦憑此收條領收此佈（繳換股票時間每日由上午十點鐘起至下午四點鐘止逢禮拜日停換）

己未元月廿九日　先施有限公司總行啓

誠德堂主人舊艮氏所製百勝油及百勝藥餅乃家傳秘方

凡身熱頭刺傷冒外邪或霍亂嘔瀉筋絡抽製等症即用百勝藥餅輕者一件重者兩件煎服無不見功如遇時氣失調感受不正之氣發爲瘟病或起疫核種種時症宜先用百勝藥餅二三件煎濃服之重者日中連服兩三次可以立止大勢轉危爲安居家旅行備此誠足方便於人不致張惶失措其勝藥油搽食俱可功用亦殊勝於常天氣不佳搽於鼻竇可以辟除不正之氣即中暑倒地以茶開此油灌之立醒屢試屢驗

昨戊午年夏秋兩季發生身熱頭刺骨痛時氣之症 片地皆然凡買誠德堂百勝茶餅白勝油兩種之用 無不藥到回春功效如神靈應快捷 弟等歷經考察見其確有效驗用綴數言表彰之以爲介紹前經獲效者實繫有徒當知予言之不謬也

介紹人 盧廉若 李鏡泉 盧焯仲 黎晴軒 盧聘剛 馬勞廷 葉蘭韶 梁乾生 仝啟

提防假冒廣州保滋堂潘務菴參茸丸藥店廣告

本堂開張垂叁百年正舖向在西關樂欄街支店壹在老城雙門底壹在佛山豆豉巷外並無分枝別店至香港代售之處壹在文咸東街百鹿堂公昌慎天草堂壹在上環大馬路浩隆中環正隆獅飽店壹在澳門新馬路浩隆燕窩支店代售誠恐有假冒者貴客賜顧請認明地址招牌單紙是否潘務菴字樣爲要此佈再者本號各色藥酒向來未有託人在香港代理今託梁英驗名選道街市側便醞香酒庄〇光顧請向該號及中環電車路探買可也 報局代理發售

戊午拾月初八日　廣州樂欄街保滋堂潘務菴謹啓

製造家注意

新到花旗田料電鹽哥士的梳打粉

本公司專辦花旗足力哥士的梳打粉田料 松香 電鹽 梳打粉 荷蘭水梳打 獅嘜梳打粉 礦強 硝強 漂白粉 冰椰油各等貨物發行價格克己 無論批發零沽 歡迎貴客光顧請移玉至德輔道西叁拾弍號德堂弍樓面商 是荷（即多多福斜對面）

己未元月初拾　成記公司謹啓

酬謝良醫

有恆堂先生良醫也予歷傭於某股戶家偶因失慎誤傷遂致面如雲朵眼紅胞腫皮肉中潰幸遇友人介紹有恆堂先生診治刺沉痾立愈平復如常惟感先生再生之德無以爲酬故特登報章以申謝悃

有恆堂先生寓中環威靈頓街壹百卅捌號弍樓　惠州梁作濤謹啓

戊午拾月初壹日

駱鏡清始創 雜症毒門 專負責任

余世傳醫業精於診脈專醫外科瘡瘍毒症無論內外各症包醫全愈或購藥自醫均無不可患者注意

諸症搜毒膠五元　外敷百毒水五毫
生肌解毒丸壹元　借傷發毒散八毫
殺蟲去毒散八毫

香港上環西街廿柒號老舖孖獅子內駱鏡清啓

普通大減價十四天

洋貨疋頭

大道中三十四號　電話九弍八

己未元月廿八日　（一二七九）

商辦粵漢鐵路公司創辦人總商會九善堂及各股東會議廣告

啓者本月弍拾日開股東大會股東到會者壹千九百餘人兩句鐘開會甫行開議議論紛紜莫衷壹是議場秩序漸亂省長派來黎統領出席彈壓均無效果及至宣布提議改選兩事終經秩序又亂隨請各股東集議書讀未終欲動武經各提議軍隊贊成與反對相持不下包辦與譁然幾欲各人總商彈壓不止得已宣布散會後各股東等觀此情形即在辦公司商會九大善堂各股東討論結果議決照向章習慣辦法通電中外請各股東携齊股票限三個月到粵路公司驗明限至陽歷五月弍拾日即陰歷四月廿壹日投簡解決贊成包辦或取消包辦兩事此保最正當辦法屬在股東權限不得不然至於股東議決取銷包辦則選舉總協理董事在投簡後叁日內舉行此佈

己未新歷弍月弍拾日披露　（五五）

名園徵聯揭曉

聯首 名園花放騷同賞

（三壹）僻道訶提歹徽防　葉小孫
（三二）深巷柴錄寇真追　沙灣何柳堂
（三三）遠卑莽逢跑信規　詠南別墅
（三四）緊渥烟燒蕙忍幾　欖山何寓
（三五）督署烟隽更臉包　禺山馮曼碩
（三六）劣蕩社龄客賤捞　與吉五
（三七）遠道從蹄子快鉴　禺山馮曼碩
（三八）拋館燈燃爛够鐵　朱超萬
（三九）愁海檢沉搗激摔　潤泉氏
（三十）公府錫實柴異宜　潤泉氏
（四壹）新校風趙惟愈滄　葉小孫
（四二）巫峽蓬鬆將窈梳　大良潘燊閣
（四三）袂路荏透明暗通　修蕓
（四四）專館囊擠傳鐵四　大洲周培士
（四五）蔭鑿陶傳街吹　周殿邦

己未年弍月初二日　名園主人謹啓

梁培基發冷丸

（一）每盒價銀壹毫半
（二）俱凡用機製紙盒
（三）色面紙字用機壓略凸
（四）單紙內素有梁培基像

北海辛毓賢堂己未藥茶

天有五運六氣流行疾病每因感受而發生某年爲何者司天則發生何種疾病歷驗不爽即如本年戊午少陰司天陽明在泉燥熱內炎永不濟火故流行之病多身熱骨痛或咳嗽溢血醫者若明司天之理順性處方則藥到回春易如反掌否則誤投方藥反毛傷人矣本堂主人有鑒於此因細查古籍來歲己未年爲太陰司天書云癘疫盛行遠近咸告本主人深以來慮春間發生癘疫特預製己未藥茶期有年備無患業經發行各埠代理俾有是症發時就地購買照方煎服立起沉痾應不致誤醫之弊若未病先服尤能弭患於無形閱者諸君幸勿漸言河漢可也此茶治法良多詳載仿單茲不復贅特此廣佈

代理處香港澳門省佛陳龍外埠均有代理
舖在廣州城西關吉星里開張

李少白相命遷寓廣告（港永樂東街壹百零柒號弍樓）

研究人類生長亞洲評論女界因前果後現說法身發人深省暮鼓晨鐘同聲知警

看相壹元　批命壹元　大批五元　流年拾元

廣東財政廳清理官產處開投舊藩府兩署官地廣告

本廳署前方及舊廣府署兩處官地前因路線尚未完全規定布告緩投而外間不察以爲債務轇轕延滯所致殊屬誤會現擬工程委員將該兩處官地應留馬路測量完竣現準期陽歷叁月拾壹日中午壹時仍在本廳署內分段實行投標以價高者得誠恐投者查本家復有疑慮經再商明合灣行於投得後發給照圖管業時並由台行加給銀銀行證以昭穩固望各資本家到官產收發處取閱面積底價單放心投資毋庸顧慮有厚望焉特此通告

中華民國八年弍月廿七日　（四）

多多福酒家啓事

本酒家自辛亥年建設以來。共計八年。歷蒙各界君子惠照期許。方自私幸。距本號之舖批。去年屆滿。被業主執行權力。向業主批取。未能應續。本號多方設法。在別行生意。遷地營業。何之不可。不過損失搬運費用而已。獨酒家營業。本號裝修間格。爲一萬數千。一旦失據。原有者則化爲有。從新建設。又要多費。損失之大。百倍于別行。地點難擇。適宜者更無論矣。本號以地點急切難覓。又迫于如期交舖。聞新承批人亦係經營茶室生意。故祗將像私什物項與新承中人既免碍其進行。尤免本號深于虧吃。此委曲。當爲各界共見。惟是本號招牌與深得各界信注。保全。故并未頂與新人。他日擇有適宜舖位。經于己未年元月廿四相見。本號所有欠項。日一律清結。尤無轇轕。此後如有用本號名義。或賒或揭。經手是問。與本號無涉。各界君子傳聞失實。有碍觀聽。特此披露

己未年元月廿九日　（二九）

廣州市電車路招商承辦廣告

現在老新城一帶城基經已分段興工拆卸一經拆平即行敷設電車軌路以圖增進利益茲本公所特擬招商承辦如有意承辦此項電車路者請開列條件於每星期壹叁五日下午兩鐘親到本公所接洽可也

（甲）無論華洋商全權包辦准特許若干年限
（乙）無論華洋商借欵本公所自辦以路爲抵押品另給予利息

以上兩種辦法請來本公所面訂是荷一切至因接洽此事該商或有需用旅費及一切自行用欵概歸該商自理

民國八年弍月廿六號　廣州市市政公所啓　（六五二）

（遷）（舖）（廣）（告）

本堂遷往上環大馬路弍百四拾弍號

諸尊光顧請移玉步是荷

辛毓麟堂披露

●確誇得染衣乾洗包第一●

●眞得法染色超時成件可染唔駁拆●

本局接染綢緞呢絨棉夾中西衣服成件可染色水均時永不脫色包無霉爛久已膾炙人口退還馳名諸君染衣欲得好色妥當幸祈留意焉

本局接洗綢緞呢絨皮草中西衣服包脫油漬快捷交回保無脫色霉爛之弊 諸君欲得衣服光鮮洗得妥當請來幫襯

泆意請認眞（本局門口有紙札舖及宮燈弔起爲記即永安公司對面）

新巧華染房洗衣局　代理人梁國英報局披露

欲得最精美四屏畫者注意

啓者。敝公司選製美術贈品。歷荷各界歡迎。現新製之美人花卉四屏。更爲精美絕倫於尺幅寸縑之中。寫美人香草之意。用筆精細。寄託縹緲。誠佳品也。諸君凡積存下列敝公司烟包內獎劵者。由即日起。請隨時携劵到敝發行所。或本港各代理處。可換取四屏一副。幸毋交臂失之。

拾　枝地球劵壹百張　　拾　枝喜鵲劵五拾張
廿　枝四喜劵弍拾張　　廿　枝喜鵲劵五拾張
五拾枝四喜劵捌張　　五拾枝喜鵲劵弍拾張

南洋兄弟烟草公司啓　（一二七二）

東亞銀行股東例會通告

啓者本銀行定明陽歷叁月八號即陰歷弍月初柒日下午叁點鐘在大道中第弍號門牌本銀行寫字樓按照壹千九百拾壹年公司則例舉行股東例會并同時選舉董事敬請各股東屆時貴臨是爲切盼

壹千玖百拾玖年弍月拾八號　東亞銀行謹啓　（柒柒壹）

駐港香邑僑商會所非常緊要告白

啓者近因吾邑米糧歉薄查現存米石僅敷兩個月以故邑人咸抱恐慌之念我僑商會所向有維持公益衆辦慈善規則今本邑既屬告荒自應及早維持以濟貧乏而定人心經於廿六日集同人叙會決定進行組織壹會名爲香邑僑港商平糶慈善會現已火速舉定幹事值理壹面趕辦統部以便各商埠梓里樂助壹面調查邑屬各區人口多少以備將來平糶公平俾蒙義捐 諸公之熱心今特預登告白并派傳單我梓里 諸公當仁不讓萬望踴躍各盡其責共勸美舉同人等不盡頂祝之至

駐港香邑僑商會所謹啓

民國八年叁月叁號　（弍拾）

告白

取者三多茶居崔財又名道生當舖中各事之職今因志圖別業自愿除職倘各號相信各貨必須送到三多舖面給部爲據各件除借爲經手是問與本號無涉此佈

己未二月初弍日　三多總司理人譚榮英謹白　（弍）

廣東銀行啓事

啓者本行辦房副買辦何麗石先生經已退職何君所有經手事件概歸本人自行理妥與本行無涉特此聲明此佈

壹九壹九年叁月叁號　廣東銀行有限公司披露　（弍）

論說

鐵路統一之面面觀（再續）（記者）

鐵路統一之辦法及其利害。既如上述。然則我國民於此。其贊成耶。抑反對耶。記者以爲此點實最有研究之價值。吾今且勿論我國民之爲贊成抑爲反對。吾敢先代表我國民謝我友邦愛我之好意。並爲我友邦敬告曰。我友邦鐵路統一之提議。質言之。則置中國全國鐵路於國際管理權之下。以圖開放門戶致策之鞏固而已。我友邦之好意。寧不足感。然吾人以爲所謂開放門戶云云。實不過強國處分弱國之一種手段。當此公理大明時代。我友邦果眞愛我者。自當予我以自由發展之機會。使得立於國際平等地位。開發其富源。以貢獻於世界人類。而不當徒以監視干涉爲滿足。例如鄰有破落戶。爲之償主者當使之得有整理債務之良機。使得維持現狀而鄰里鄉黨。亦得長保此睦姻任卹之雅誼而不當管理其產業。桎梏其身體。使無復恢復之餘地。所謂鐵路統一云者。國際有路而中國則無路。國際有權。而中國則無權是直使中國路權無復恢復之希望而已。此則吾人所滿志焉而尚待躊躇者也。然則如之何而可。吾人以爲統一外債一事。統一鐵路又一事。二者原不容並爲一談。嚮昔各國嘗有四國銀行團之組織矣。今誠能聯合英美日法資本家。另組一銀行團。依國際自由借欵之原則。（國際借債自由募集向不須抵押）以貸欵於中國。使得爲贖回舊路與修築新路之準備。而資本團則立於稽查用途。敦促進行之地位。若夫鐵路統一若何。此則待諸中國人之自謀。夫如是。不惟與開放門戶主義不相背。交通愈利便。商務愈發達。無損於中國之主權。而大有造於人類之幸福。其裨益爲何如者。是又吾人區區之忱之所敢爲我國際同胞敬告者也。

總而言之。鐵路統一問題。實爲今日之最大問題。輿論若何。我國民要不可不有正當之表示。然則我國其將贊成之耶。抑將反對之耶。尚其訴諸常識與良心。而下公平之裁判爲可也。（已完）

本報特電

二月廿八日上海特電（三月一日下午兩點鐘到）

●議和會今早（廿八）九點鐘開議話會。唐紹儀質問朱啓鈐。曾否接到北京完滿答覆。朱答曰否。唐遂提議。必須於四十八點鐘內有滿意之答覆。否則兩方代表。應聯合發佈通告與外交團及中外人民。宣佈停止會議。及聲明停會理由。北方代表不允聯發通告。唐乃宣言。如四十八點鐘內無滿意答覆。則南方代表。將全體發佈通告與外交團及中外人民。以停止會議。及聲明停議理由。

●北京交與上海議和會宣佈之中日協約共四種（一）中日軍事正約。（二）中日海軍防敵協約。（三）中日陸軍防敵協約。（四）解釋協約完結條件。據北京宣稱。各協約均無附約。唐紹儀曰。如無附約。則吾人甚爲欣幸。我兩方代表。應會佈聯合通告與中外人民。聲明祇是四協約。並無附約。如日後有附約尋出。作爲無效。北方代表不允聯發通告。彼此辨論許久。日已過午。乃宣告延會。

●今早（廿八）方碰商陝西問題時。朱啓鈐言。如北京政府不以正當方法。調處陝事。自當力爭。如力爭無效。定必告退云云。是日會議。不俟至日午。於十一點三十分鐘時已散會。

●梁士詒、曹汝霖、聯同反對鐵路統一辦法。現準備條陳。痛言統一之失計。

●陸徵祥致電北京政府言。如否認鐵路統一之辦法。則切勿與某國再商一切借欵。但一面否認統一。又一面將某國商鐵路借欵。定招他國之反感。此事最爲……

告白

啓者文咸東街益安榮盛記向做參茸玉桂丸衆金山庄生意由乙己年至戊午年底止所有貨項揭借會項均係各項壹切清楚並不欠貨物因各股東志圖別業是以將益安榮號及今有與舖底傢私傢俬將各項一併頂與聯記承受盛記限期壹月內請到本號交收如無本號收銀圖章爲據仍不交到本號式樣給回本號將銀收據作廢此佈

己未元月廿壹日

承頂告白

啓者本堂頂受香港文咸東街壹百壹拾壹號門益安榮盛記參茸玉桂丸金山庄生意所有全招牌舖底傢私傢俬經已交定準是年舊歷弍月初八日正午交易仍用益安榮字號改換聯記如有交易及華洋各號有貨項揭借會項涉及益安榮盛記各者限期壹月內請到本號與經手人理安自担與新號無涉倘過期後日後一概與新號無涉此佈

己未元月廿壹日　承頂人聯記謹啓

三榮興煤炭店（特）（電）

啓者本號常有新到靚洋砂炭雪梨油炭天巴厘爆發客各國上等炭價其相宜交船快捷貴客光顧請移玉到德輔道中門牌第四拾捌號面議可也。德律風叁百弍拾玖號　富公司謹啓

啓者本號映相之精美向蒙各界許可各映相者不論其人數多寡若映同壹片其價相同　諸君賜顧請祈留意焉

大道中捌號▲電話弍三號梅谷映相啓

戊午四月初柒日

中國花石鉄世界

本公司專製造五彩銅鐵片各項白鐵裝璜鐵盒什色招牌廣告并有各色花片鐵罐貨色悅目堅固用家贊揚色無裂之虞　諸君光顧祈鑒焉　製造所設在香港西環士丙街

己未元月初六日

粵聞 三

●兩院議員之談話會 兩院議員昨廿八日在東園開談話會先報告陝省問題現在上海已停止正式和議其次則爲催促赴滬國會議員速行回粵(三)爲中日秘約事應電巴黎和平會凡在國會未能完全行使職權之日所訂各約前已宣言誓不承認請各國代表主持公道當推田桐董昆瀛吳宗慈三人起草於下星期一開聯合會發表云

●宋以梅催議粵省議會改選案 宋以梅上國會書云國會爲立法最高機關視聽所繫範民軌物尊無以上故國曰所可者國人咸可之國會所否者國人咸否之此民主立憲之通例亦卽共和法治之精神前者劉議員芷芬提取出消廣東省議會議員違法選舉案會經參議院列入議事日程此案現尚未議究竟可決與否未可逆料要之粵省旣屬護法省分粵人自應尊重國會專俟提案議決之可否以爲從違惟查次屆議員居然選出雖欲召集開會誠恐於法未合而原有之議員職責猶未解除卽欲遽卸仔肩亦恐非法律所許未免進退失據無所適從仰懇鈞院俯察輿情迅將此案提前議決俾得有所遵循云云

●省會繼續開議之咨文 省會咨省長文云案照本會以未經改選省分省議會議員任期請願國會解釋一案業由國會解釋咨行軍政府查照施行並由本會備文咨請貴省長查照在案本會職責未完已無疑義查第九次臨時會七年十二月十日開會至廿四日停議尙未過法定三十日之期未經議決各議案自應賡續開議以竟職責茲訂於三月一日開議相應咨請查照云 又宋以梅通函各議員云同人簽名報到已逾法定人數於二月一日一時賡續開議當經備文咨請省長查照在案除分送議事日程外懇切通告我同人特別注意務祈依時出席責無旁貸雖御仔肩一人出處均關全局統希亮察云

●粵路定期解決包辦選舉兩事 粵路公司總理歐賡祥另議章程將包辦選舉兩辦法改爲投筒取決昨已呈嗣定期四月二十號舉行開票大會以多數主張爲最後解決之標準云

●建築第二公園之計畫 第二公園建築各費已由莫督軍擔任撥付市政公所刻已派出測繪技士前往丈勘一俟運動大會告終卽可定期興築惟該園地址(卽東較塲)盡屬瓦地磚瓦木石均無舊料可用現爲節省應費起見特將拆下城磚運往存貯以備建築外牆之用約計全園工程共需二萬餘元比之第一公園較爲低廉云

●市政經界之進行 市政公所二十七日會議議決本公所經界進行次序擬先從長堤試辦先行分段測繪繪分各圖擬定表式按址調查以爲登錄之預備現擬按照警區界線將長堤分爲五段由新基西街至西濠口爲一段由西濠口至五仙直街爲一段由五仙直街至舊廣舞台爲一段舊廣舞台至東濠口爲一段由東濠口至川龍口爲一段至於南北界線則視該處有二馬路者由堤邊量至二馬路中線爲止無二馬路者由堤邊量至該處通北之街道中線爲止應派員從速分段測繪一俟測繪告竣卽將地圖及調查表式發請分發警區按址調查現擬一面布告一面派員勸導 段想不日卽當發表也

●軍府通告上海和議經過情形 政務會議通電云(銜略)昨接唐總代表來電文曰本日第二次會議討論陝西問題兩方代表全體列席紹儀提出四事(一)取消陝督陳樹藩(二)許蘭洲所部攻陝秦軍退回原駐地點(三)由去年十一月十六日停戰令下後至十二月十三日五條辦法宣布之前所有北軍佔領地域一律退出(四)卽日討論一種切實解決辦法俾張君瑞璣到陝劃界時易於辦理朱君桂莘對第一條以過于操切未肯贊同二三兩條祇允由二月十三日五條辦法宣布之日起完負責任四條俟今日晤張君後再行討論今日會議未有結果明日二十二日繼續討論陝西問題請鑒閱唐紹儀卯馬等語今日又接一電文曰本日九時第三次會議繼續討論陝西問題據朱總代表佈告錢幹丞電稱停戰劃界自本月十二日以後北京政府可負完全保証之責任至三原并未進兵等語現雙方議決公同懇託張君瑞璣於明日乘程赴陝依勸電五條辦法實行監視至關于軍事協約問題本日亦頗有討論朱極表同情已電京請將此項密約宣布又經紹儀以國防軍與外交上所有各種關係詳細報告并略及收束軍隊整理財政之語朱亦無異詞者本日聞北京政府有接收參戰借款餘額一千七百萬元之說當由此間電致蜀人嚴電詰問矣今并布告紹儀卯艷等語希卽查照并新抄送省議會報界各團體是盼政務會議經卯 (按以上各節迭經詳載前報)

●石龍全利輪拖沉迭詳情 來往省龍全利輪拖渡昨廿六號早由石龍開行赴省駛至仙村(增城屬)河面拖渡因過碼頭阻把舵不愼忽然洞穿船底未幾全船沉下萬生輪船遂卽解纜駛返石龍僱大船一艘拖往該處設法起救惟搭客等均得遇救幸無溺斃者計損失逾萬元聞以詳與全輿等米服爲最云

●議員議保文廟 省議員張葩初提議咨請省長保存文廟以維持名義云(上畧)聞市政公所規畫路線取徑廣州學宮由大成殿東偏幷所附屬之鄉賢祠仰高祠孝弟祠文昌祠明倫堂犧牲所等殆盡侮聖誣民玷辱國體莫此爲甚爲此備案咨請省長嚴令市政公所對於擬改路線迴避孔廟之崇敬鑑照行其附屬上列祠堂典禮所在相應一律保全以稍盡粵人之望而增進名教之重從此尊經博藝留一息未喪之人心開誠布公承九流共爵之法治廣東幸甚中華幸甚謹付公決贊成人譚兆萱孔繼猷范洪疇關越傑等

●梧州兵士滋鬧續誌 駐梧英領被軍隊淩辱一案其情形及黃鎭使電告迭紀前報現又接該處詳細訪函錄下 本月二十日下午五點後鐘有排長一名身穿常服偕穿軍服兵丁二名由三角咀到英署碼頭不知何故將該署水手之妻毆打水手等均在碼頭洗船聞得婦女叫喊卽拿棍石跑上該兵卽逃過河排長逃入一小艇躲避水手欲將其毆打巡捕適在河邊見此情形卽到小艇見該排長躲在木房內巡捕欲向詢問因言語不通不能知其故斯時領事官同夫人及其子女下山遊覽巡捕報告有兵丁過河滋鬧領事官看見有小艇載兵丁過河有兵士十一名身穿軍服手持槍械該排長則穿常服指揮各兵衝上其時領事官與巡捕站在該署門口該兵等搶謂巡捕搶去八十元勒令交還巡捕不允所索該兵十竟用槍桿毆打巡捕頭破血出幷以衣帶綑及領事官一幷牽至小艇直往西門碼頭在碼頭等至半點鐘始送至鎭守使處領事當卽向黃鎭守使詰問何以爾之軍隊如此野蠻黃使不知緣由大爲震怒卽將該兵五名審訊之後始知該兵係馬統領所部剛由平樂來梧者當卽勒繳槍械先行鎖押其餘之兵均令一槪繳械並將查明滋事之兵十名發交蒼梧縣鎖押當時領事函知英兵艦該艦長卽帶領水兵數名到鎭守使署保護將巡捕送往思達醫院調治旋由黃鎭守使派衛隊長及交涉署商科長率同衛隊暨英水兵等護送英領事安返公署黃鎭守使立將詳細情形電請上峰核辦云

●再誌運動會 昨廿八日爲運動會開會之第二日因前晚大雨昨早運動塲泥濘滿目逼至不能運動其後會內職開會議經各部決議卽行修理繼續運動爰卽用沙泥積塵罩之處而孔教堂林澤豐君恆行彌沙二千担以實塲塲尤爲熱心故是日上午暫停運動下午卽繼續開會各女校團體運動亦皆冒雨操演女子技擊一時許己冒雨出塲惟因上午停止運動耗去時間田徑賽須急速開始運動因時與地之限制國技不能同時而演聞會中辦事人擬展期一日以竟此兩種技術之長開是日運動最特色及最足發揮體育之眞精神者爲中德中學之德國式器械操該校校長親督塲內學生操時學生十二名皆舉動整齊運動自如觀衆之歡聲不絕云又今日爲運動會第三日上午八時至十二時有四百四十碼一英哩各種賽跑十二時返一時有男女學生之國技女學生之大隊遊戲體操下午一時至四時半爲半英哩五英哩賽跑及單車賽跑等其球類競賽有排球籃球足球等亦分上下午舉行云又昨函云昨廿八日第七屆大運動會繼續運動是日上午適爲雨阻各校蒞塲人數及各界來賓雖略減少惟各運動員則精神倍長依時蒞塲十時許天色晴霽游人漸多各校團體其未及因雨阻蒞塲者亦已陸續到塲下午一時開始運動是日各種競賽仍以嶺南培英兩華培正萬師南武各校占勝最多云又昨廿九日爲運動會第三日上午八時至十二時有四百四十碼一英哩各種賽跑及單車賽跑等其球類競賽有排球籃球足球等亦分上下午舉行云

李相府女寶丹

相府眞傳 金麒麟嘜

稟准註冊

凡服此丹早吞壹粒晚吞壹粒早用鹽水晚用淸茶不用戒口忌食白欖蘿蔔 每服價銀壹元

夫婦女諸病多從血氣不足而病痛則生小肚刺痛或結爲熱中暨脊瘀疼頭刺潮熱諸病者本主人有鑒乎此特製此丹不燥不寒屢試屢驗諸君賜顧請認金麒麟招牌爲記庶不致悞

香港永樂街公生源總發行

己未年元月初六日

本字房有利群軒 唯一皮膚精品 藥水賣

農商部註冊並奬第壹號褒狀

中國第一家創製各種科學鏡片

最進步之眼光學家

諸君欲驗光最新式眼鏡者可請至本公司一試

精益眼鏡公司

全國國貨展覽會特奬金牌

巴拿馬萬國博覽會特奬銀牌

香港皇后大道中六十七號

總公司 上海分公司 北京 天津 南京 杭州 廣州 漢口

保光洋行

驗眼配鏡

諸君覺雙眼困倦乎 請來本行驗眼配鏡 本行必能令諸君滿意 眼鏡每對由二元半起碼 所配之鏡包保合用

香港大馬路叁拾六號 德忌笠街壹號 保光洋行啓

萬耀榮特色鏡畫

本號巧製人物山水花鳥各種設色鏡畫金銀字鏡對聯中西美術鏡招牌西法製鏡器大小車鏡邊打砂玻璃設色字畫晶面雲石新式傢私時花金木統辦各國洋貨映相器具乾片藥料紙料並接沖曬放大，諸君賜顧幸垂鑒焉

香港中環大道中十九號 電話壹弍壹九 漢文映相備旨發冊五角 代理養和堂應驗新品

萬耀榮披露

鍾洒林

先生乃羅浮山道人得傳秘授製煉丸散專治目疾萬無一失不論遠年近日老幼患眼有一線之光者均能醫兼理內外科奇難雜症 寓文咸東五號式便 廣生行林壽庭恭

（名醫遷寓）

醫云醫不三世不服其藥 李君湘甫五代名醫也讀書明理學術深究歷考各醫社春堂屢列優等早已喧傳世界無容贅頌 今爲先生遷寓求診者廣羅弟門詢訪故特代登報章俾請醫者得以按圖索驥有所聞知焉 先生醫寓在荷李活道卽大笪地口門牌弍百五拾號恒春堂

黎海山披露 同人仝啓

己未正月十五日

老舖

解毒丸 每料一元 先天丸 每料二元 玉露丸 每料二元 抱麟丸 每料二元

香港上環大馬路 佛山北勝街

惠羅公司

各款西裝衣服恤衫頸領通花窗簾冷仁 價正

啟者本行專辦歐洲貨品環球各埠分店有四拾餘間親赴各大製造廠運來 女裝飾用品俱全

羊毛笠衫 卅四至卅六 大每件三元 二毫半

超等全毛笠衫 卅四至 大每件五元 二毫半

卅六至 大每件五元 五毫

卅八至 大每件五元 七毫半

百家利公司雙環嘜

化粧品經驗藥

雙環嘜各種貨品環球中外流行

精製花露水 大四毫 中弍毫半 小壹毫

玫瑰雪花膏 大五毫 中弍毫半

生髮香搽油 中弍毫 小壹毫

修容玉液水

蘭花爽身粉

意中香水每安五毫 百合香水每安四毫 玉蘭香水每安四毫 白蟬香水每安四毫 玫瑰香水每安五毫 茉莉香水每安四毫

大成老舖金器

本號精緻臺號拾足金葉巧造趨時特別首飾眞價實貨編庽無欺自前淸同治拾年開張迄今四拾餘年久蒙富商賞識藉以中外揚名不料近日射利之徒竟冒招牌字音影射本號字標字音相近字義不同誠恐淆亂觀聽或爲所混如成與盛之類大成號原係創始馳名用特詳明仰顧客者須知先要分淸音近字樣尤要認定老舖之號鋪位門牌方不致爲其所惑是所厚望 老舖在香港上環大馬路文武廟右級脚左邊第四間門牌弍百九拾捌號

大成金舖謹啓

己未元月拾壹

天下馳名已久

播威

各行入口船期列左

國旗	船名	由來埠名	日	貨物	代理人
日	佐川丸 SAKAWA M	大連		雜貨	日本郵船
英	地路華 DILWARA	星架波		雜貨	旗昌洋行
英	亞洲 ASIA	海防		雜貨	亞細亞
中	愛昇 AISHING	海口		雜貨	
英	全安 CHUENON	海口		雜貨	
英	永生 WINGSANG	汕頭		雜貨	
日	台灣丸 TAIWAN M	汕頭			
日	竹野丸 TAKENO M	新嘉坡			
那	布利域士 PROVIDENCE	西貢		米	
日	日清丸 NISSIN M	基隆			
中	新利 HSINLEE	海口		米	
日	緬甸丸 BURMA M	日本		雜貨	大阪公司
英	海陽 HAIYANG	海口		米	
丹	杜蘭斯華路 TRANSVAL	舊金山 上海		雜貨	
中	南和 NAMWO				
日	札幌丸 SAPPORO M				
英	德生 TAKSANG	海防		雜貨	
英	開封 KAIFONG	海口		雜貨	太古洋行

各行輪船由港開行前往各埠列

前往各埠	船名	開行日期	代理
上海	廣利 KWANGLEE	貳月初二下午	招商局
廣州灣	順平 SHUNSPING	初二	
	安打利拔 ANDRELEBON	初式	
	大明 TAIMING	初二下午	
	芝罘 CHEFOO	初二	
	佐川丸 SAKAWA M	初式	
	華新 WASUN	初二下午	
	和利窩拉 WOLLOWRA	初二	
	杜蘭斯華路 TRANSVAL	初叁	
	中安 CHUNGON	初三	
	日昇 YATSHING	初叁下午	
	廣英 KWONGYING	初三	太古洋行
	地安 TEAN	初三下午	
	空知丸 SORACHI M	初三	
	湖北 HUPEH	初叁上午	太古洋行
	芝支尼 TJIKINI	初叁下午	
	溫州 WENCHOW	初三下午	太古洋行
	威昇 WAISHING	初三	
	亞洲 ASIA	初叁	亞細亞
	北和 PAKWO	初三下午	
	夏地士 HALDIS	初三	
	緬甸丸 BURMA M	初四	大阪公司
	高州 KOCHOW	初肆下午	
	廣雄 KWONGHUNG	初四下午	
	新洋丸 SHINYO M	二月初四	
	柳順丸 RIOJUNMARU	初四	天祥洋行
	保頓加素 BOLTON CASTLE	初四	天祥洋行
	江陽丸 KOYO M	初四	大阪公司
	萬那布利 MANAPOURI	初四	
	海平 HOIPING	初四	
	開封 KAIFONG	初五上午十點	太古洋行
	賓坦 BINTANG	初伍	
	新寧 SUNNING	初五正午	太古洋行
	三隈丸 MIKUMI M	初陸	
	隆生 LOONGSANG	初六下午三點	
	秋田丸 AKITA N	初陸	日本郵船
	夕張丸 YUBARI M	初六	日本郵船
	海鳳 HAIHONG	初陸下午一點	
	德生 TAKSANG	初柒上午八點	
	泰生 TAISANG	初陸天明	
	金邊 PHEUMPENH	初陸	
	芝利渣 TJILATJAP	初柒	
	茂生 MAUSANG	初柒正午	
	辨天丸 BENTEN M	初七	日本郵船
	北野丸 KITANO M	初柒	日本郵船
	營州 YINGCHOW	初七下午三點	太古洋行
	開城丸 KAIJO M	初捌上午拾點	大阪公司
	南嘉 NAMKA M	初八	
	建和 KINA	初九	太古洋行
	天津丸 TENSHIN M	初玖	日本郵船
	中華 CHONGVA	初玖	興利公司
	桂華 KWAIWAH	初九	
	拉奧米頓 LAOMEDON	初十	太古洋行
	有利洛加士 EURYLOCHUS	初拾	太古洋行
	海昌 HYSON	初拾	太古洋行
	亞德老士 ATREUS	初十	太古洋行
	海壇 HAITAN	初十下午壹點	
	婆羅丸 BORNEO MARU	拾一	天祥洋行
	日本皇后 EMPRESS OF JAPAN	拾一	昌興公司
	俄國皇后 EMPRESS OF RUSSIA	拾式	昌興公司
	希圖 HECTOR	拾式	太古洋行
	松山丸 MATSUYAMA M	十叁	日本郵船
	源生 YUENSANG	拾三下午三點	
	尼路 NELLORE	拾肆	鐵行公司
	地路華 DILWARA	拾肆	鐵行公司
	靜岡丸 SHIDZUOKA M	拾肆	日本郵船
	地利馬加士 TELEMACHUS	拾玖	太古洋行
	安洋丸 ANYO M	二拾	東洋郵船
	鎌倉丸 KAMAKURA M	廿一	日本郵船
	太原 TAIYUAN	二月二拾	太古洋行
	因幡丸 INABA M	廿一	日本郵船
	伏見丸 FUSHIMI M	廿一	日本郵船
	披利士 PELEUS	廿二	太古洋行
	三里丸 SANRIMARU	廿叁	天祥洋行
	披路士 PYRRHUS	廿四	太古洋行

船期預告

柳順丸 RIOJUN M 約二月 …
芝利渣 TJILATJAP 約式月初式 …
伏見丸 FUSHIMI M 約二月 …
日本皇后 EMPRESS OF JAPAN 正月廿式 由溫哥華 …
安洋丸 ANYO M 約二月初七 …
拉奧米頓 LAOMEDON 約式月初 …
婆羅丸 BORNEO M 約式月 …
有利洛加士 EURYLOCHUS 約式月 …
南寧 NANNING 約式月 …

太古洋行火船名布路地些老士 PROTESILAUS 約二月十肆日由星架波到港
鐵行公司火船名和頓賀 WALTONHALL 約式月十四由星加坡到港
太古洋行火船名地利馬加士 TELEMACHUS 約式月廿八由孟賓到港
鐵行公司火船名尼路 NELLORE 約式月初六由星架波開行約十一到港
太古洋行火船名披利士 PELEUS 約式月廿二由孟賓到港
昌興輪船火船名波斯丸 PERSIA M 約式月廿二由舊金山到港
天祥洋行火船名北斗丸 HOKUTO M 約二月廿伍由孟賓到港
太古洋行火船名地拉門 TELAMON 約式月廿八日由孟賓到港

啟者本公司有堅固快捷火船名 ○金澄 前往安南 二月初四搭貨初六開行 貨客如欲搭船附貨請至本公司面議

啟者本公司有堅固快捷火船名 ○海康 前往汕頭廈門福州 初六下午壹點開行 ○海澄 前往汕頭廈門福州 初拾下午壹點開行 貨客如欲搭船附貨請至本行面議可也

啟者本公司茲有堅固快捷火船名 ○鼓升 前往暹羅 二月初叁開行 貨客如欲搭船附貨請至本公司面議

啟者本公司有堅固快捷火船名 ○亞洲 前往海防(直放海防) 一月初三開行 貨客欲搭船附貨者請至本公司面議

祥發公司船期告白

啟者本公司茲有堅固快捷火船名 ○杜蘭斯華路 前往星架波 二月初式搭貨初三開行 ○三隈丸 前往上海 式月初五搭貨初陸開行 貨客如欲搭船附貨請至本公司面議

渣華公司船期

○渣華 前往舊金山 式月初四搭貨初伍開行 ○芝利渣 前往神戶橫濱 二月初五搭貨初七開行 貨客如欲搭船附貨請至本公司面議

港梧輪船開行日期

啟者本公司有堅固快捷火船名 ○大明 往三水梧州沿途各埠 式月初式晚下午開行 ○高州 往三水梧州沿途各埠 二月初四晚下午開行

日本郵船公司船期

(輪船由港開行前往各埠日期)

○秋田丸 前往星架波庇能 式月初六開行
○夕張丸 前往星架波 式月初六開行
○辨天丸 前往上海神戶 式月初柒開行
○北野丸 前往星架波 二月初七開行
○天津丸 前往神戶 式月初玖開行
○松山丸 前往神戶橫濱 二月拾三開行
○靜岡丸 前往上海神戶橫濱(搭頭二三等客) 拾肆開行
○因幡丸 前往星架波 式月廿壹開行
○鎌倉丸 前往神戶 式月廿壹開行
○伏見丸 前往域多利云高華 二月廿一開行
○丹後丸 前往新金山 二月廿五開行
○安藝丸 前往上海神戶橫濱(搭頭二三等客) 廿柒開行
○日光丸 前往星架波神戶(搭頭二三等客) 二月三拾開行

天祥洋行船期告白

啟者本行茲有堅固快捷輪船名 ○波蘭加素 前往烏約 二月初四開行 ○柳順丸 往日本門司神戶 式月初 ○婆羅丸 往日本門司神戶橫濱 ○三里丸 往八打威 式月廿 ○北斗丸 往日本門司神戶橫濱

南京郵輪船開行廣告

和發公司船期

啟者本公司有堅固快捷火船名 ○南金 前往海防 式月初拾搭貨初八開行

興利公司船期告白

啟者本公司茲有快捷輪船名 ○中華 前往北海海防 二月初八搭貨初玖開行 貨客附貨搭船者請至本公司面議 興利公司謹啟

廣利輪船來往澳港告白

己未元月吉日 廣利輪船公司謹啟

大阪商船公司輪船開行日期列下

○江陽丸 前往基隆 二月初肆開行
○緬甸丸 前往星架波 二月初四開行
○開城丸 前往汕頭廈門基隆 初捌上午拾點開行
○呂宋丸 前往亞灣 二月廿八開行

省港澳輪船公司船期告白

己未年二月初二 省港澳輪船公司

禮拜	由港往省		由省來港	
禮拜壹日	由港往省		由省來港	
禮拜式日	由港往省		由省來港	
禮拜叁日	由港往省		由省來港	
禮拜四日	由港往省		由省來港	
禮拜五日	由港往省		由省來港	
禮拜六日	由港往省		由省來港	
禮拜日	由港往省		由省來港	

港澳船期

己未年二月初八日禮拜日 太古洋行同啟

港梧輪船開行日期

○廣東 前往三水梧州沿途各埠 二月初叁下午開行 ○廣西 前往三水梧州沿途各埠 式月初四下午開行

銀行輪船公司船期告白

權利船期告白

○公泰丸 前往廈門 二月初叁開行

昌興輪船公司告白

太古洋行船期告白

○福州 前往廈門上海 初叁下午四點開行
○漢陽 前往汕頭 初叁上午拾點開行
○湖南 前往海防
○四川 前往上海
○廣東 前往上海
○太原 前往舊金山

東洋輪船公司船期客腳告白

荷國渣華太平洋郵船公司

廣告

船期未定

己未式月初叁日禮拜日 民國八年叁月三號

司進票照昨日行情(今早開盤)

(銀價日表)

○昨日下午行情

(街外早盤)

九如坊新戲院

太平戲院

香港影畫戲院

高陞戲院

多利影畫戲院